



**SPAINSNOW**  
REAL FEDERACIÓN ESPAÑOLA DEPORTES DE INVIERNO

**Tierra de Dinosaurios**



# VI COPA DE ESPAÑA MUSHING TIERRA DE DINOSAURIOS

**SALAS DE LOS INFANTES (BURGOS)**  
19 y 20 MARZO 2022 | SALIDA: 8.30 h.

**CANICROSS  
SCOOTER  
BIKEJORING  
4R**

ORGANIZAN:



Excmo. Ayuntamiento  
Salas de los Infantes



DIPUTACIÓN DE BURGOS  
INSTITUTO PARA EL DEPORTE Y JUVENTUD



COLABORAN:



PATROCINAN:



VI CONCURSO FOTOGRÁFICO  
MUSHING 'TIERRA DE DINOSAURIOS'

MÁS INFORMACIÓN EN [www.canicrossburgos.com](http://www.canicrossburgos.com)



## FECHA Y LUGAR

La prueba de **Copa de España VI Mushing Tierra de Dinosaurios en Salas de los Infantes** tendrá lugar en los alrededores de Salas de los Infantes los días **19 y 20 de marzo de 2022**.

Salas de los Infantes es una localidad burgalesa de unos 2000 habitantes situada a los pies de la Sierra de la Demanda, a una altitud de 964 m.

Su ubicación en la carretera N-234, a unos 50 km de Burgos y 80 km de Soria, permiten acceder a ella de forma fácil y rápida desde cualquier punto del centro del país.

El clima es inmejorable para la práctica del mushing.

En el mes de marzo la temperatura media es de 5,3 °C mientras que las máximas no superan los 10 °C y la media de las mínimas se sitúa en 0,9°C

(Fuente: [www.climate-data.org](http://www.climate-data.org)).

La prueba se desarrollará en el paraje denominado Dehesa de Santa María, al este de la localidad. Las zonas de salida y meta estarán ubicadas junto al polideportivo municipal, donde se cuenta con infraestructura necesaria para stake-out, aparcamiento y duchas.

Latitud: 42° 1' 20" N

Longitud: 3° 16' 55" W

## CIRCUITO

La Dehesa de Santa María es un paraje de suaves ondulaciones sobre terreno arenoso. La vegetación alterna los bosquetes de roble con formaciones arbustivas de jara y amplias zonas de pradera.

Por el interior de la dehesa discurren infinidad de caminos con firme de arena o gravilla, idóneos para la práctica del mushing.





## CATEGORÍAS

Categoría	Descripción	Año nacimiento	Circuito
DCMY/DCWY	Canicross infantil (de 11 a 13 años). Hombres y mujeres	2009 a 2011	Infantil
DCMJ/DCWJ	Canicross junior (de 14 a 17 años). Hombres y mujeres	2005 a 2008	Rookie
DCM/DCW	Canicross senior (de 18 a 39 años). Hombres y mujeres	1983 a 2004	Master
DCMV/DCWV	Canicross veteranos (de 40 a 99 años). Hombres y mujeres	1923 a 1982	Master
DBMJ/DBWJ	Bikejoring junior (16 a 17 años). Hombres y mujeres	2005 a 2006	Rookie
DBM/DBW- DBMN/BDWN	Bikejoring senior( de 18 a 39 años ). Hombres y mujeres	1983 a 2004	Master
DBMV/DBWV - DBMVN/DBWN	Bikejoring veteranos ( de 40 a 99 años ). Hombres y mujeres	1923 a 1982	Master
DS1Y	Scooter 1 perro infantil (11 a 13 años)	2009 a 2011	Rookie
DS1J	Scooter 1 perro junior (14 a 17 años)	2005 a 2008	Rookie
DSM1/DSW1 - DSM1N/DSW1N	Patín 1 perro senior (de 18 a 99 años ). Hombres y mujeres	1923 a 2004	Master
DS2 - DS2N	Patín 2 perros (de 18 a 99 años).	1923 a 2004	Master
DR4 - DR4N	Vehículo de 3 o 4 ruedas con 4 perros (de 18 a 99 años )	1923 a 2004	Master
DR6	Vehículo de 3 o 4 ruedas con 6 perros (de 18 a 99 años )	1923 a 2004	Master
DR8	Vehículo de 3 o 4 ruedas con 8 perros (de 18 a 99 años )	1923 a 2004	Master
DR2Y	Vehículo de 3 o 4 ruedas con 2 perros Infantil (11 a 13 años)	2009 a 2011	Rookie

Están abiertas todas las categorías de Tierra Sprint indicadas en el Anexo I del RGM RFEDI

No se disputará ninguna categoría en la que no se alcance el mínimo de participantes indicado en el Reglamento General de Mushing . Los participantes de dichas categorías serán incluidos en la categoría correspondiente tal y como indican los reglamentos.

Esta prueba será puntuable para la Copa de España de Mushing por lo que está abierta a todos los deportistas con licencia federativa para la temporada 2021-22.

## CIRCUITOS

En los siguientes enlaces se pueden descargar los circuitos para las diferentes categorías. El circuito será el mismo para las dos mangas.

**Circuito Master (5,1 km):** <https://es.wikiloc.com/rutas-trineo-de-perros/vi-mushing-tierra-de-dinosaurios-salas-de-los-infantes-circuito-master-36826491>

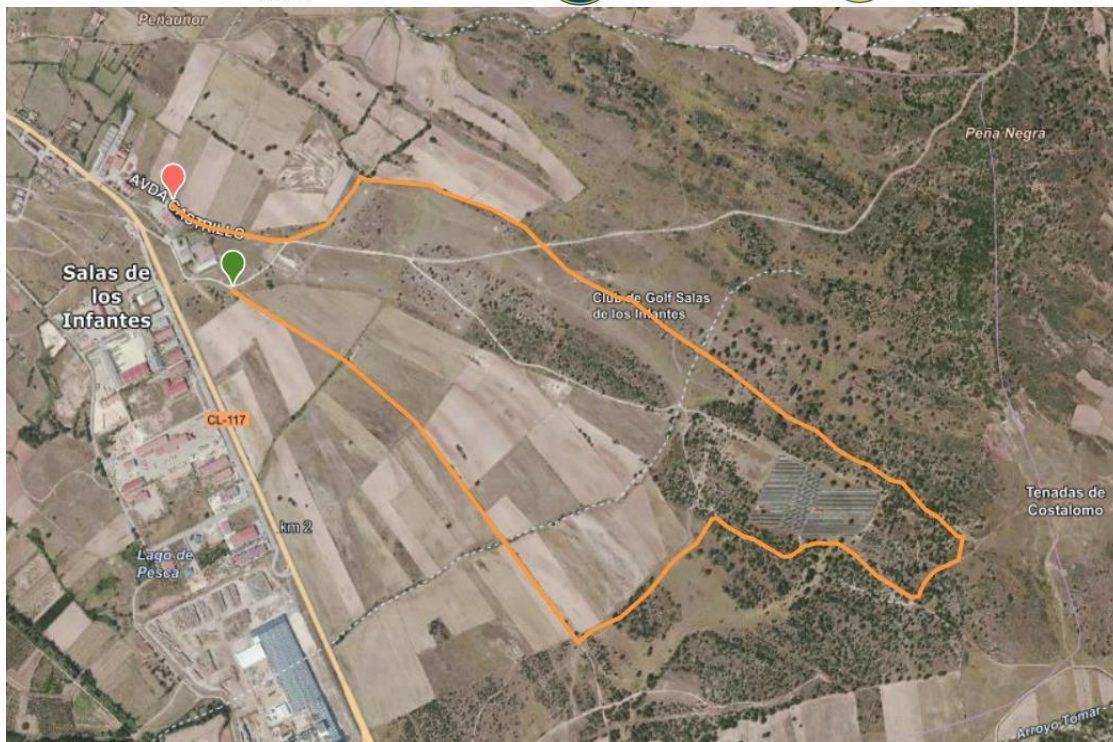

999 m



**Circuito Rookie (3,6 km):** <https://es.wikiloc.com/rutas-trineo-de-perros/vi-mushing-tierra-de-dinosaurios-salas-de-los-infantes-circuito-rookie-33384805>

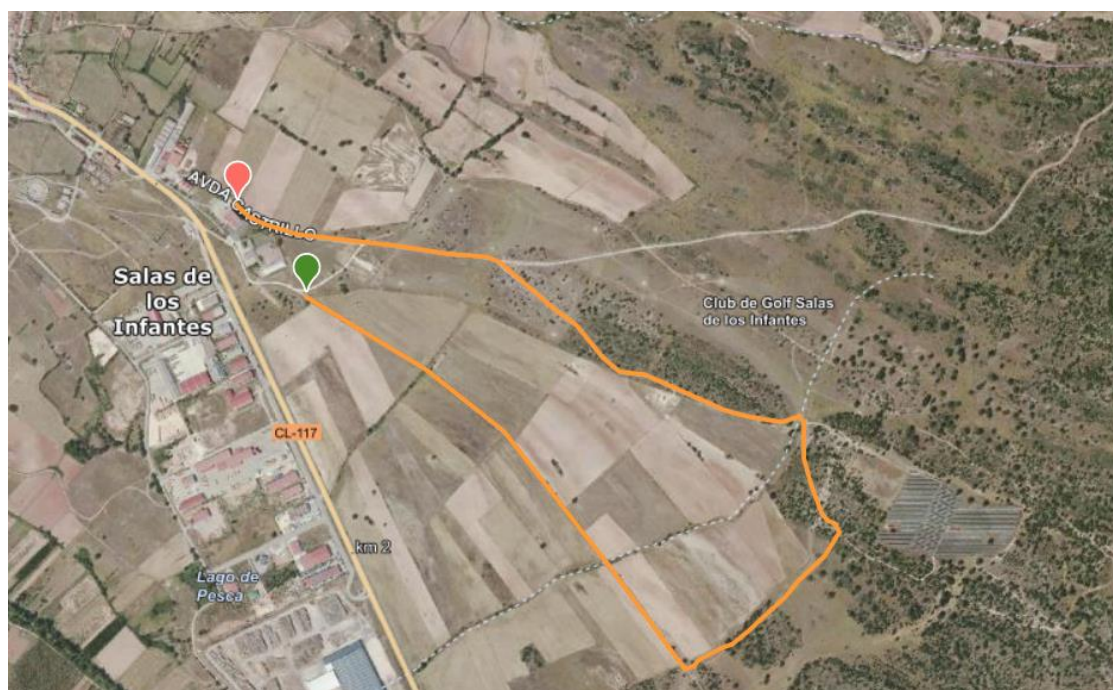



**Circuito Infantil (1,8 km):** <https://es.wikiloc.com/rutas-trineo-de-perros/vi-mushing-tierra-de-dinosaurios-salas-de-los-infantes-circuito-infantil-36825718>



990 m



## INSCRIPCIONES

Las inscripciones se realizarán **hasta el martes 8 de marzo a las 15:00 h** a través de Extranet de la RFEDI.

### **Cuota de inscripción:**

Se establece una cuota de inscripción de 30 euros para todas las categorías de adultos.

Las categorías U17 abonarán 15 euros.

Las categorías U13 y U10 serán gratuitas



## HORARIOS

<b>Martes 16/02/2022</b>	8:00 h	Apertura de inscripciones
<b>Martes 08/03/2022</b>	15:00 h	Cierre de inscripciones
<b>Jueves 10/03/2022</b>	12:00 h	Publicación lista provisional de inscritos
<b>Lunes 14/03/2022</b>	17:00 h	Publicación listas definitivas y horarios de salidas
<b>Miércoles 16/03/2022</b>	16:00 h	Apertura zona de carrera y servicios del polideportivo (WC y duchas)
<b>Viernes 18/03/2022</b>	16 a 20 h 20:00 h	Control veterinario y entrega de dorsales Reunión de delegados de equipo
<b>Sábado 19/03/2022</b>	7 a 7:45 h 8:00 h 13:00 h	Control veterinario y entrega de dorsales Salida primer participante Publicación de resultados
<b>Domingo 20/03/2022</b>	08:00 h 12:30 h 13:00 h	Salida primer participante Publicación de resultados provisionales Publicación resultados oficiales y entrega de trofeos

## PREMIOS Y OBSEQUIOS

**TROFEOS** para los tres primeros de cada categoría

**Lote de pienso ARION**

**Productos de nuestros sponsors**

**BOLSA DEL CORREDOR** para todos los participantes que retiren el dorsal

**Productos locales**

**Productos de nuestros patrocinadores**

## SERVICIOS E INSTALACIONES

**Stake-out** junto a la zona de salida y meta. El Stake-out estará cerrado solo para los perros de los deportistas que compitan en la prueba.

**Aparcamiento** para tiros cortos y público de 8.000 m<sup>2</sup>.

**Duchas y aseos** en polideportivo, junto a la zona de carrera.

Entrega de premios en **camión tribuna** junto a la zona de meta.

**Entrega de dorsales, control veterinario y musher meeting** en polideportivo, junto a la zona de carrera.

**Servicio de BAR y pinchos.**

**Punto de agua** para lavado de vehículos en las traseras del polideportivo junto a la zona de carrera.

**Servicios médicos** ubicados junto a la zona de meta.

ACCESO: <https://goo.gl/maps/LTEHuV46Ksr8Eabf9>

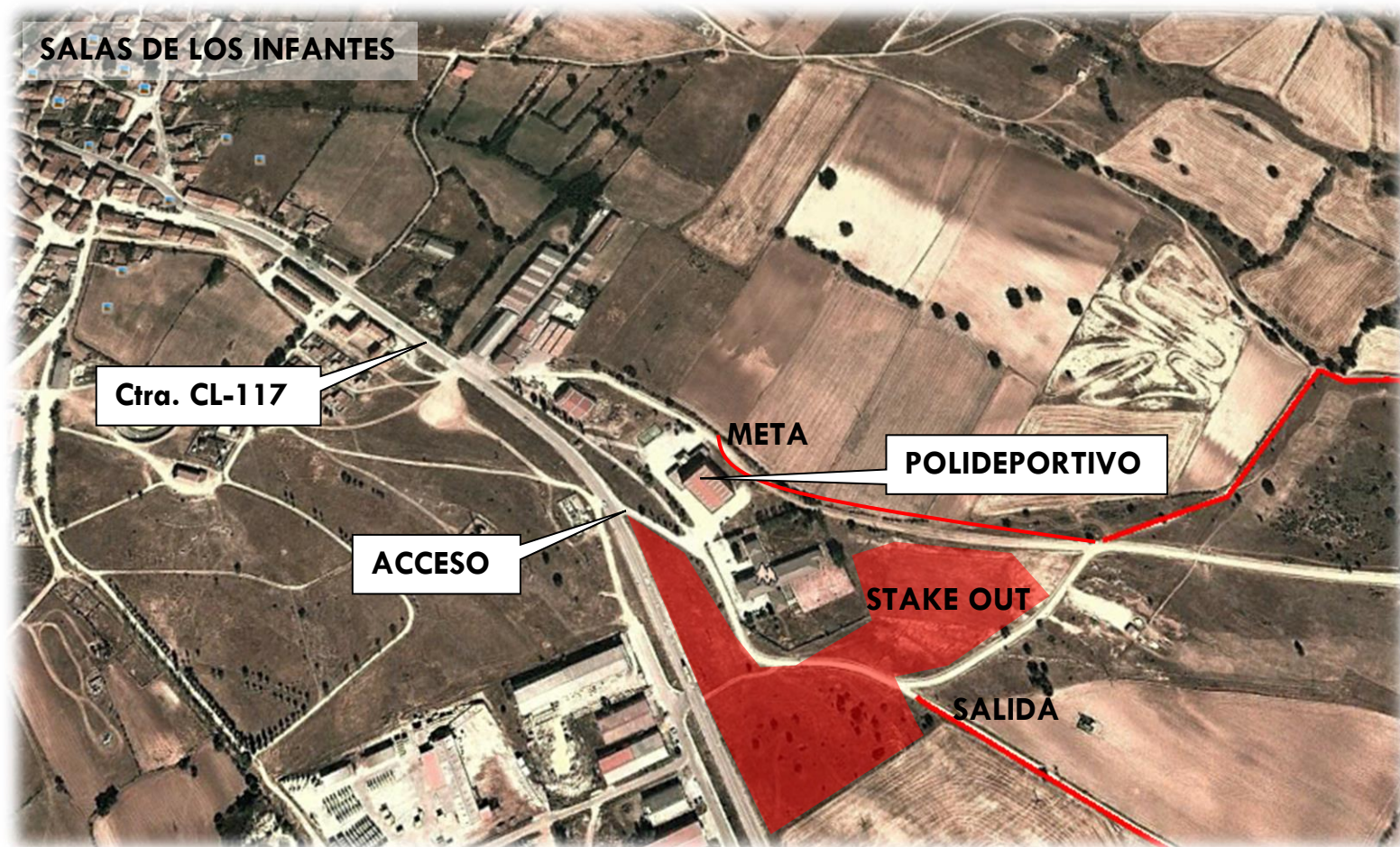





## A TENER EN CUENTA

Para poder retirar el dorsal, los deportistas deberán acreditarse con su DNI.

No será posible retirar del dorsal de deportistas terceros, ni tan siquiera presentando su DNI.

En el caso de menores, deberán retirarlo sus padres o tutores.

No es necesario entregar la Hoja de Relación de perros con licencia.

Solo será necesario pasar el control veterinario el día de la prueba si no se ha entregado el anexo VII del Reglamento General de Mushing debidamente cumplimentado y en plazo.

En el caso de cesión de perros, se recuerda que el anexo VI del Reglamento General de Mushing deberá ser entregado en formato pdf, por correo electrónico al organizador del evento ([info@canicrossburgos.com](mailto:info@canicrossburgos.com)), antes del cierre de las inscripciones.



## COMER Y DORMIR



### HOSTAL AZÚA

Jardín los Infantes 42.  
947380876 – 947380184

### HOTEL BENLLOCH

C/ Cardenal Benlloch 5  
947380709

[hotelbenlloch@gmail.com](mailto:hotelbenlloch@gmail.com)

### CASA RURAL LA BOTERIA

C/ Mayor 15.  
667 60 95 64

### C.T.R. DEHESAS DE COSTANA

C/ Burgos 36.  
947380447 - 667365698  
[lasdehesasdecostana@yahoo.es](mailto:lasdehesasdecostana@yahoo.es)  
[www.lasdehesasdecostana.com](http://www.lasdehesasdecostana.com)

### HOSTAL MAYALE

Avda. Infantes de Lara 19  
947380762 - 630920902

### HOSTAL RURAL LAS NUBES

Cardenal Benlloch 15.  
665889982.  
[hostallasnubes@hotmail.com](mailto:hostallasnubes@hotmail.com)

### CASA RURAL CASTRO

C/ San Martín 10. Castrovido.  
947380802

### CASA RURAL AZUAS

C/Palacio 4  
947380876 – 947380184  
[reservas@casaruralazuas.es](mailto:reservas@casaruralazuas.es)



### RESTAURANTE "EL PELAYO"

Plaza Condestable 17.  
947382153

### RESTAURANTE BENLLOCH

C/ Cardenal Benlloch 5  
947380709

[hotelbenlloch@gmail.com](mailto:hotelbenlloch@gmail.com)

### C.T.R. DEHESAS DE COSTANA

C/ Burgos 36.  
947380447 - 667365698  
[lasdehesasdecostana@yahoo.es](mailto:lasdehesasdecostana@yahoo.es)

### CAFÉ MI BAR

C/ Filomena Huerta 5  
947382098 – 696180330

### BAR EL POZO

Plaza Jesús Aparicio 4  
646951746





## COMITÉ DE HONOR

PRESIDENTE	<b>Ilmo. Sr. Francisco Azúa García, Alcalde de Salas de los Infantes</b>
MIEMBROS	<b>May Peus, Presidente de la RFEDI</b> <b>D. José Luis Sánchez Yuste, Presidenta de la FDICyL</b> <b>D<sup>a</sup> Mónica Pacheco, Responsable Comité de Mushing de la RFEDI</b>

## COMITÉ ORGANIZADOR

Director de organización	<b>Juan Carlos Cabrito Herrera</b>
Director adjunto	<b>Ismael Mediavilla Gutiérrez</b>
Jefe de pista	<b>A determinar</b>
Marcaje de circuitos	<b>Javier Martín López</b>
Jefe de controles	<b>Antonio Azúa García</b>
Jefe de Accesos	<b>A determinar</b>
Veterinarios	<b>A designar por RFEDI</b>
Delegado técnico	<b>A designar por RFEDI</b>
Secretaría	<b>Ruth Martín López</b>

## INFORMACIÓN Y CONTACTO

Organización COPA DE ESPAÑA MUSHING TIERRA DE DINOSAURIOS:

**CLUB DEPORTIVO CANICROSS BURGOS**

Presidente: **Ismael Mediavilla Gutiérrez**

Teléfono: **647 662 245**

[www.canicrossburgos.com](http://www.canicrossburgos.com)

[info@canicrossburgos.com](mailto:info@canicrossburgos.com)

**AYUNTAMIENTO DE SALAS DE LOS INFANTES**

Técnico Deportivo: **Juan Carlos Cabrito Herrera**

Dirección: **Plaza Jesús Aparicio, 6, 09600 Salas de los Infantes (BURGOS)**

Teléfono: **947 380 021-616204162**

[marchademandasaurus@gmail.com](mailto:marchademandasaurus@gmail.com)